¿QUÉ NECESITA CHILE PARA RETOMAR **EL CRECIMIENTO Y LA COMPETITIVIDAD?**

FEN DAY
Bernardo Larraín

SOFOFA

AGENDA

SOFOFA

I. Vientos favorables

II. ¿Por qué sólo vientos y no motor?

III. El camino, **Modernización del Estado** y **la Empresa.**

SOFOFA

I. VIENTOS FAVORABLES

SE PUEDE APRECIAR UN ESCENARIO ECONÓMICO FAVORABLE

SOFOFA

Perspectivas de crecimiento de Principales Economías

(crecimiento real anual, %)

	2010-2015	2016	2017	2018	2019	2018-2022
Chile*	**4,2%**	**1,3%**	**1,5%**	**3,4%**	**3,3%**	**3,2%**
Argentina	2,9%	-1,8%	2,9%	2%	3,2%	2,9%
Brasil	2,1%	-3,5%	1%	2,3%	2,5%	2,3%
Latam**	3,0%	-0,9%	1,3%	2%	2,8%	2,6%
China	8,3%	6,7%	6,9%	6,6%	6,4%	6,2%
EEUU	2,2%	1,5%	2,3%	2,9%	2,7%	2,1%
Zona Euro	1,0%	1,8%	2,3%	1,9%	1,7%	1,8%
Japón	1,5%	1,0%	1,5%	1,2%	0,9%	0,7%
Mundo	3,9%	3,2%	3,7%	3,9%	3,9%	3,8%
Desarrollados	1,9%	1,7%	2,3%	2,5%	2,2%	1,9%
Emergentes	5,5%	4,3%	4,8%	4,9%	5,1%	5,0%

- Latinoamérica dejaría de mostrar cifras negativas.
- China estabiliza su crecimiento cercano al 6,5%.
- EEUU retomarían crecimiento del periodo 2010-2015.

Fuente: Dirección de Políticas Públicas SOFOFA con cifras del Word Economic Outlook de abril de 2018 elaborado por el FMI

* Según IPoM Marzo 2018, BCCh.: 1,5% para 2017, y proyecciones: 3%-4% (2018), 3,25%-4,25% (2019), 3%-4% (2020)

PRECIO DEL COBRE RETOMANDO NIVELES SOBRE US$ 2 LA LIBRA

SOFOFA

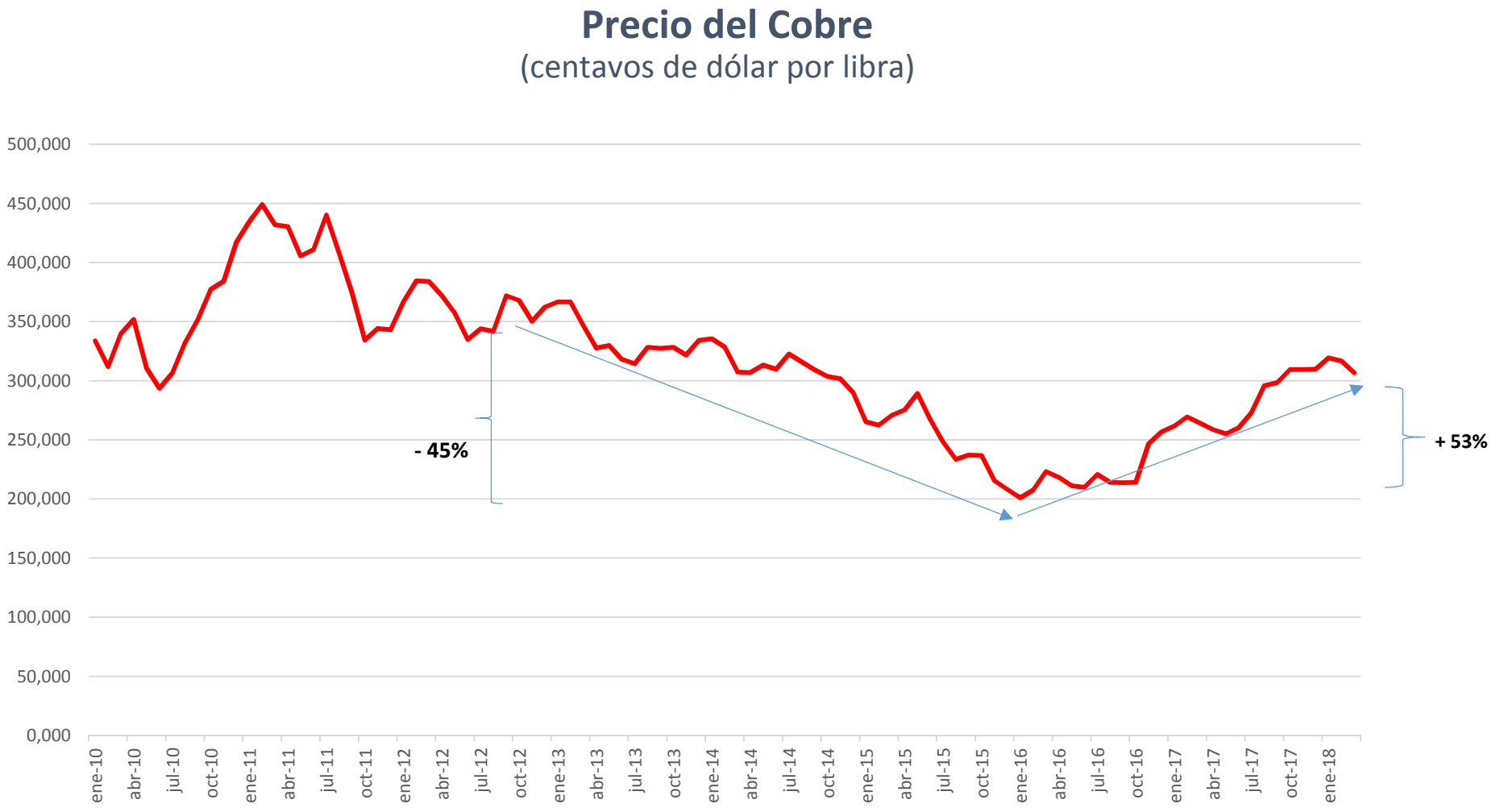

Fuente: Dirección de Políticas Públicas SOFOFA con cifras de Cochilco.

CONFIANZA EMPRESARIAL - IMCE*

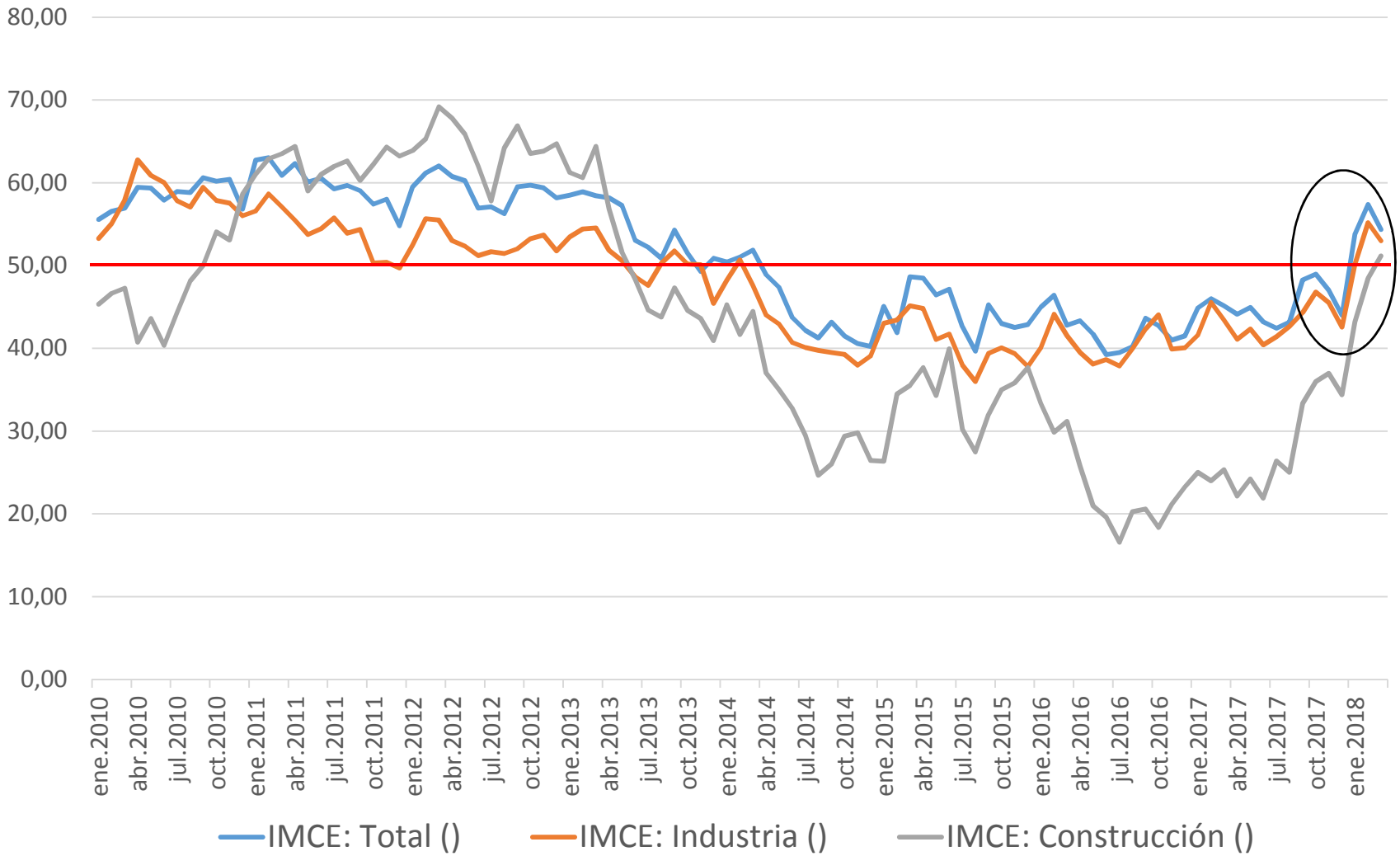

(*) Un valor sobre (bajo) 50 puntos indica optimismo (pesimismo).

Fuente: Dirección de Políticas Públicas SOFOFA con cifras Icare/Universidad Adolfo Ibáñez.

SOFOFA

II. ¿POR QUÉ SÓLO VIENTOS Y NO **MOTOR**?

PIB DE TENDENCIA A LA BAJA

SOFOFA

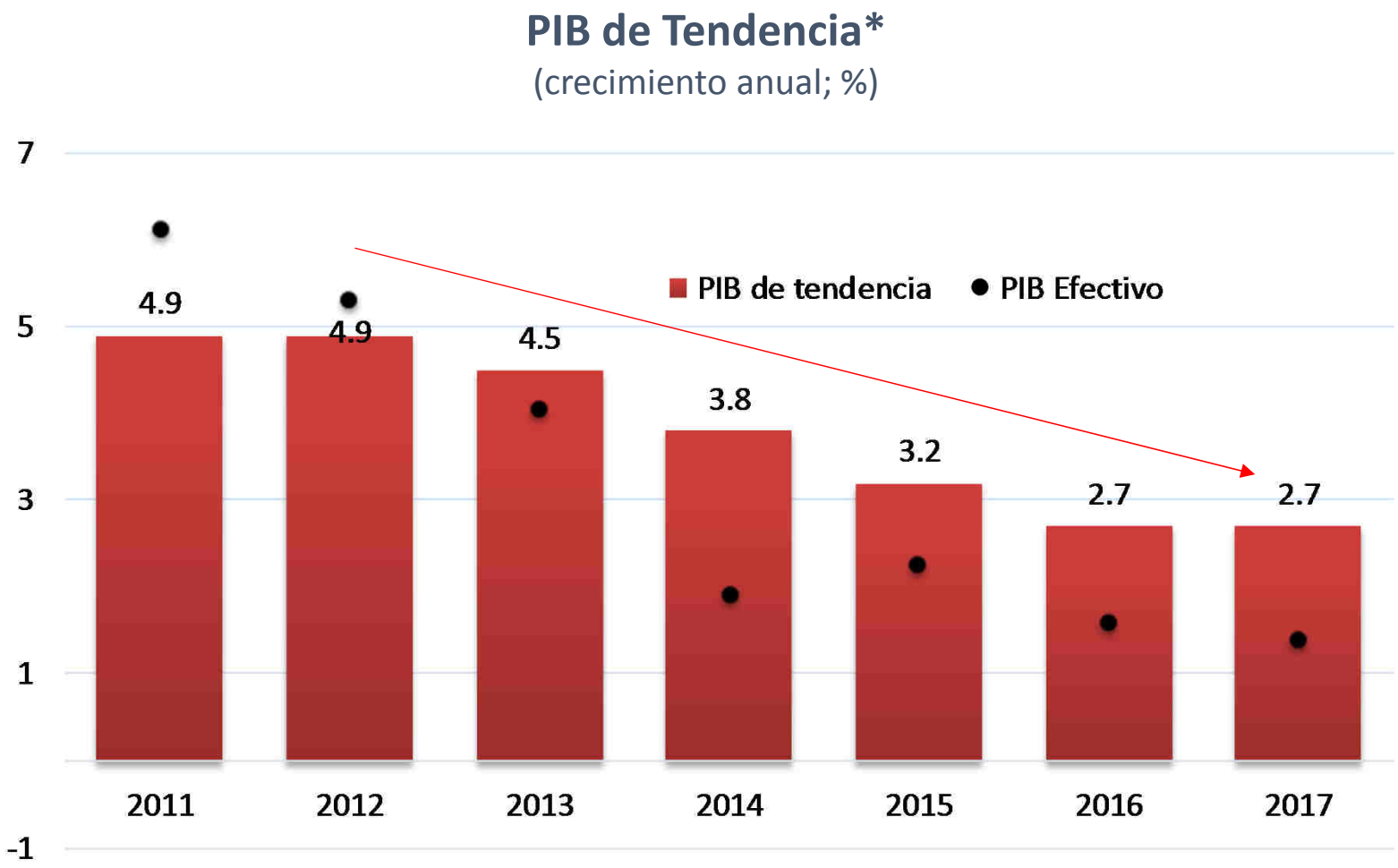

(*): Las cifras del cada año se extraen de los informes del cálculo del PIB de Tendencia, de manera obtener una serie calculada con los parámetros según corresponda al año indicado.
Fuente: Dipres.

CAÍDA DE 3 PP DE LA RELACIÓN INVERSIÓN/PIB

SOFOFA

Formación Bruta de Capital Fijo

(Porcentaje sobre el PIB*)

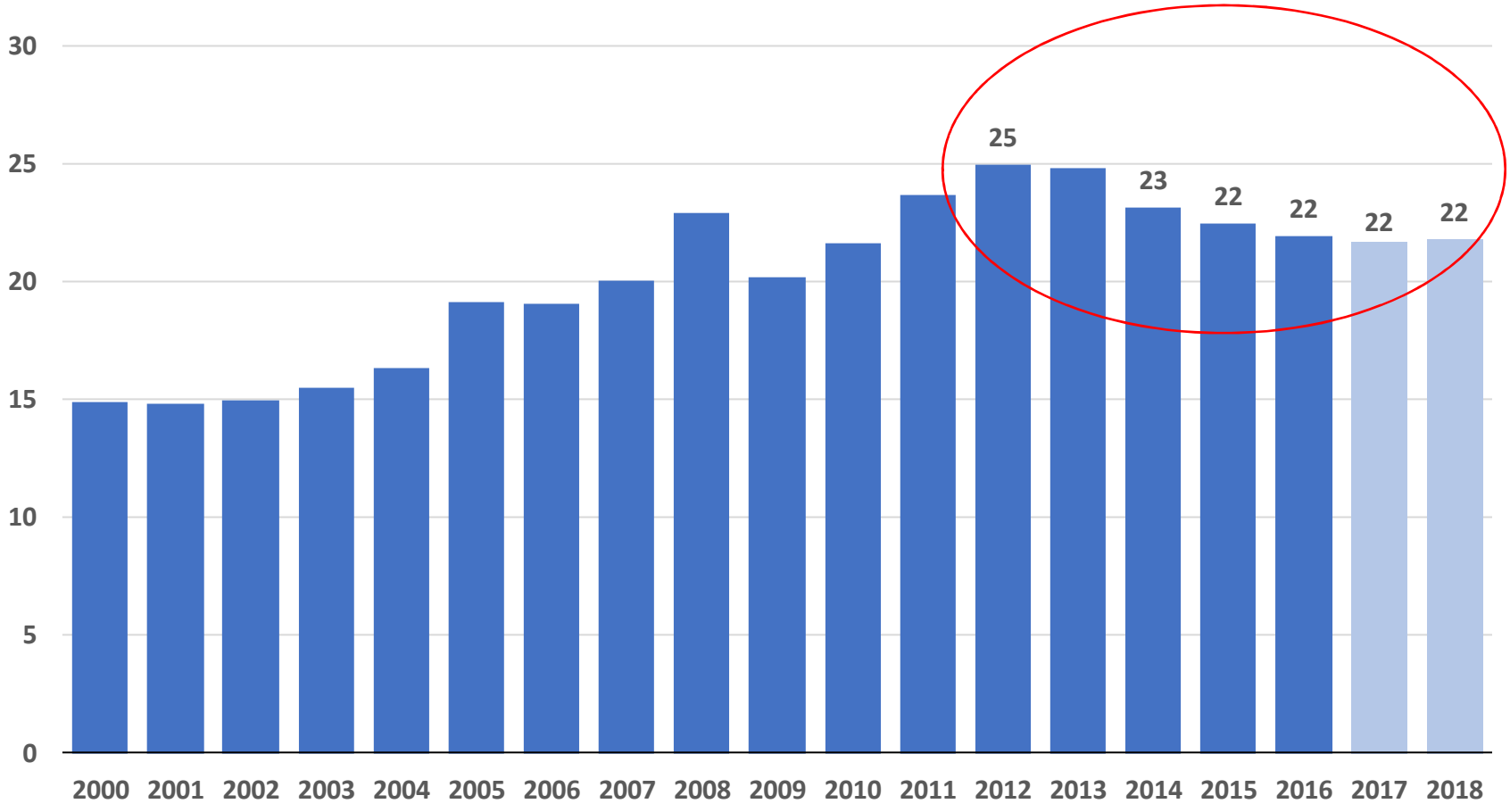

(*) Cálculos con cifras a precios del año anterior encadenado, referencia 2013

Fuente: Dirección de Políticas Públicas SOFOFA con cifras del Banco Central de Chile.

CAÍDA DE INVERSIÓN POR 4 AÑOS CONSECUTIVOS

SOFOFA

Formación Bruta de capital fijo

(Crecimiento anual)

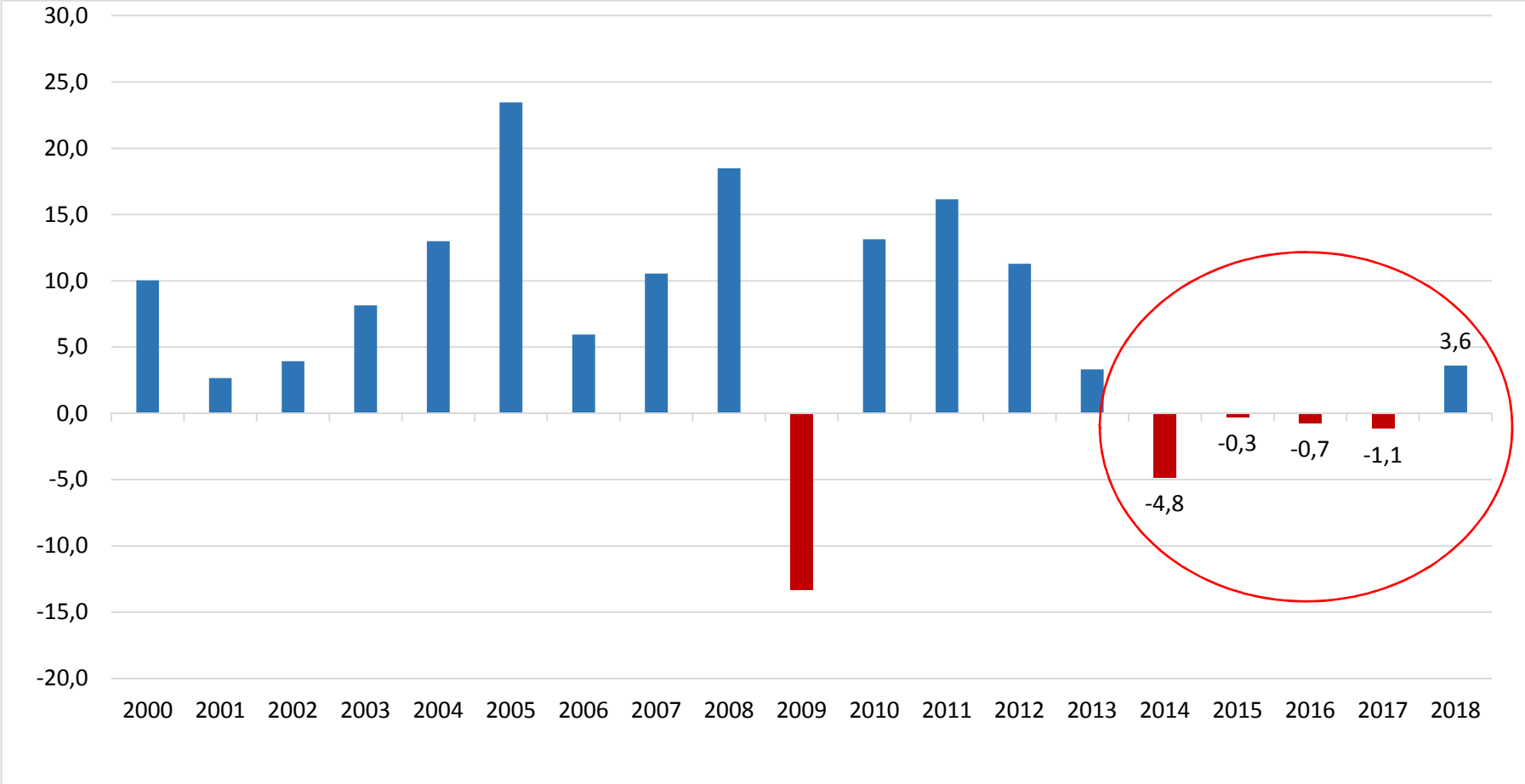

Cifra 2018 estimación del BCCh.

Fuente: Dirección de Políticas Públicas SOFOFA con cifras del Banco central de Chile.

PRODUCTIVIDAD DECRECIENTE

SOFOFA

Productividad Total de Factores (PTF)

(Evolución anual del índice de productividad)

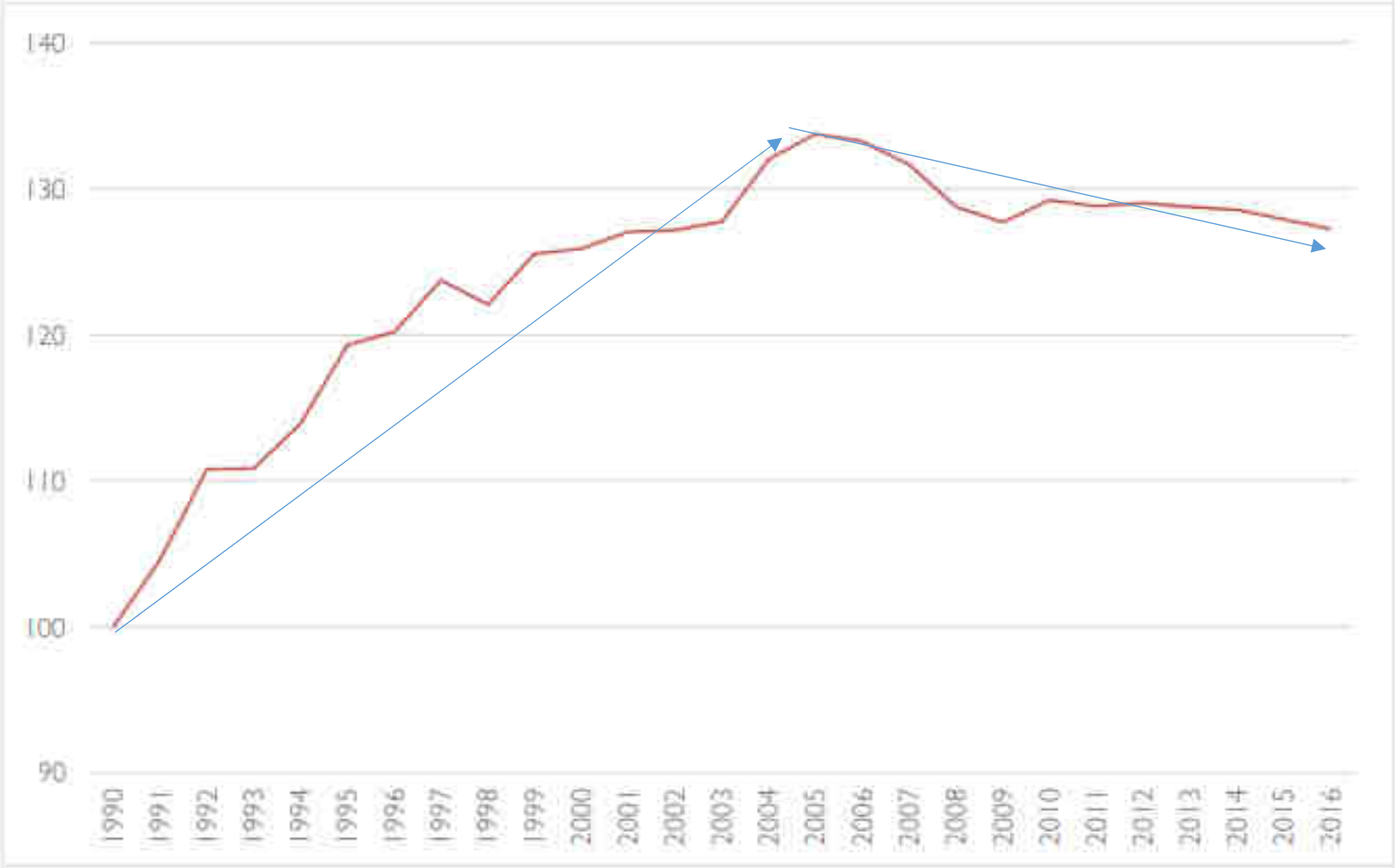

Fuente: Comisión Nacional de Productividad

PRODUCTIVIDAD DECRECIENTE

SOFOFA

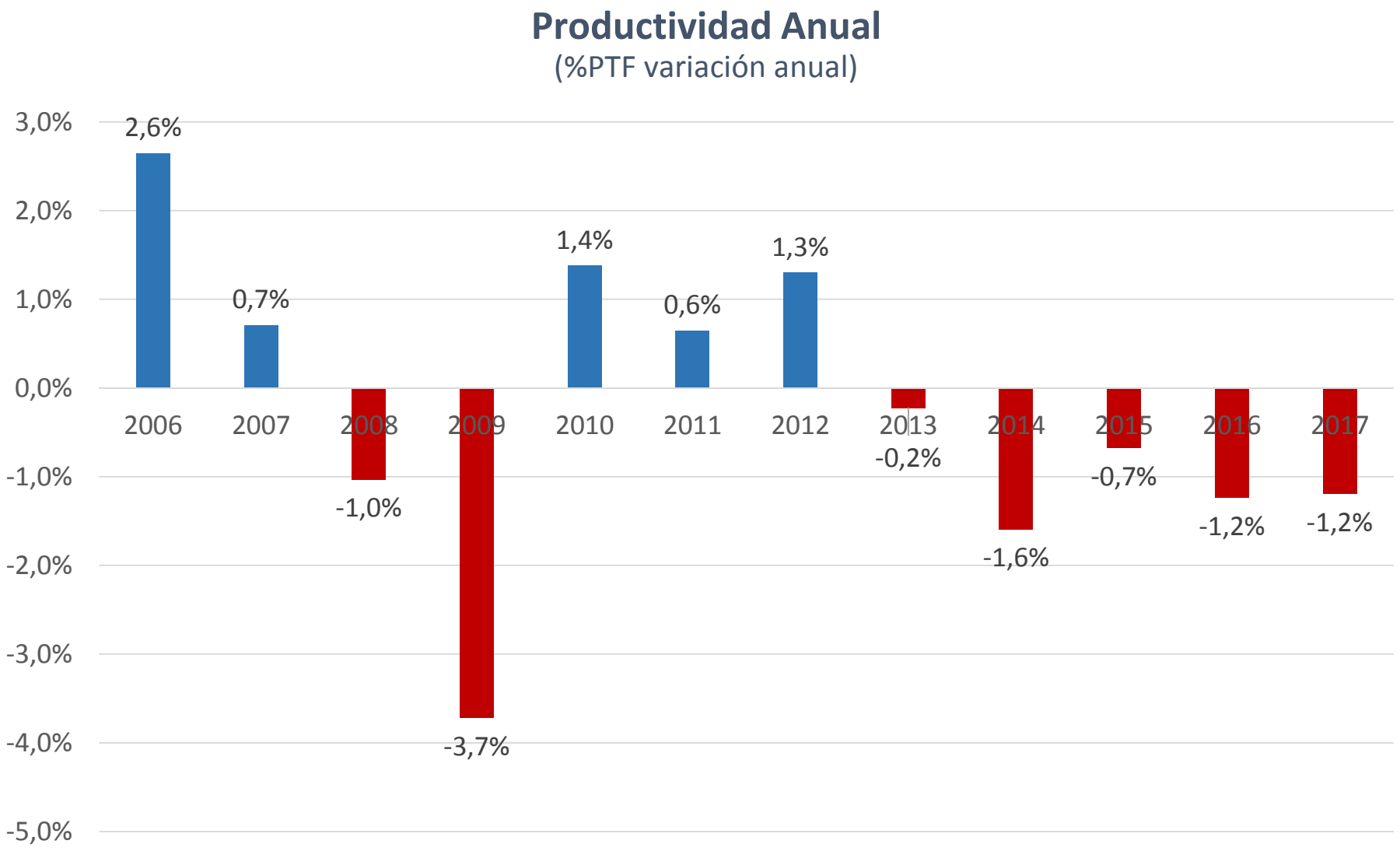

Fuente: Clapes UC

EMPLEO: MÁS INFORMALIDAD, MÁS ESTADO

SOFOFA

Empleos creados trimestre Sept-Nov 2017

Creación cuenta propia	59%
Creación asalariados públicos	37%
Creación asalariados privados	2%
Otros	2%

Fuente: INE /TRIMESTRE SEPTIEMBRE- NOVIEMBRE 2017

EMPLEO: MÁS INFORMALIDAD, MÁS ESTADO

SOFOFA

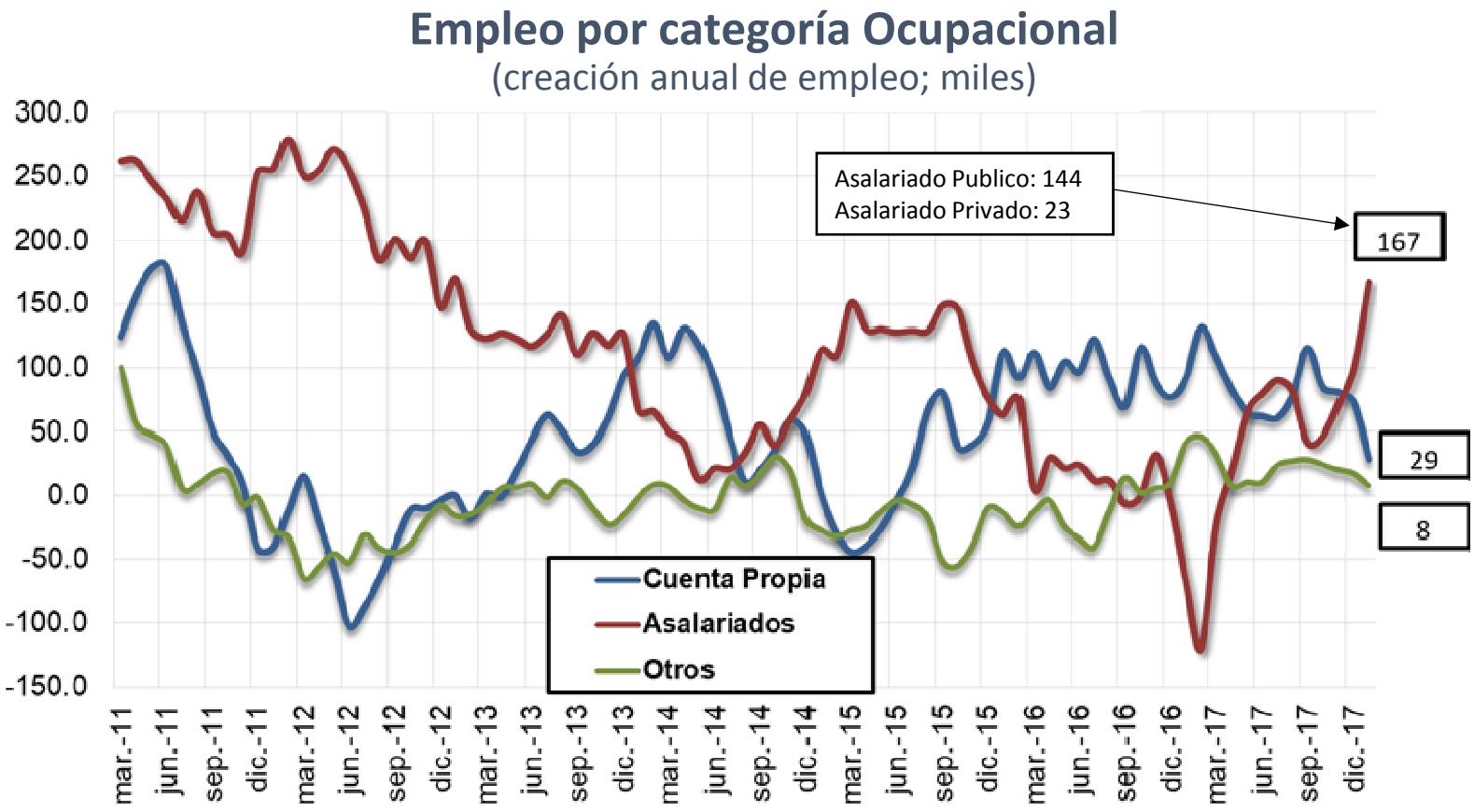

Fuente: Forecast - INE.

LEJOS DE LA REGLA DE BALANCE ESTRUCTURAL

SOFOFA

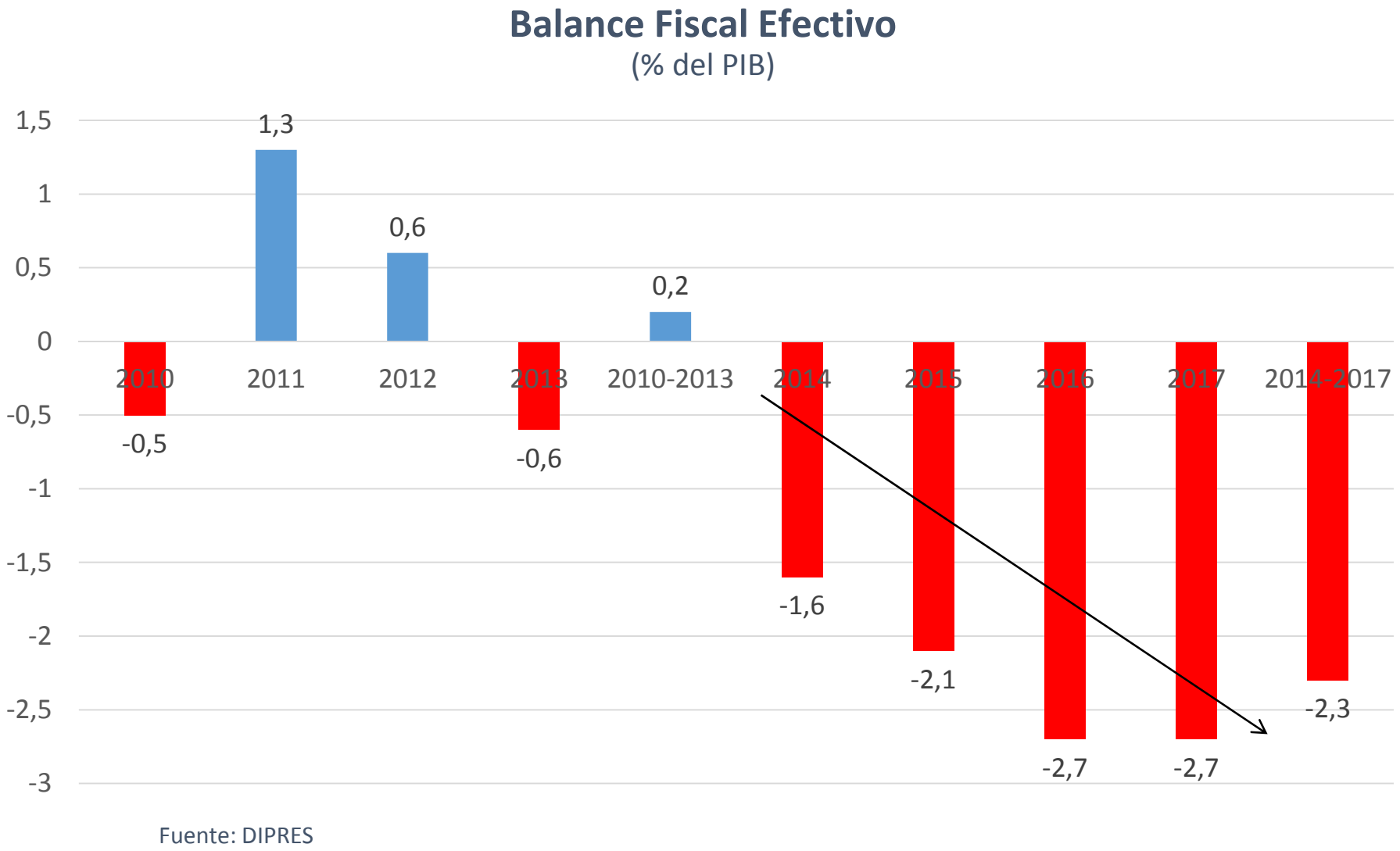

Fuente: DIPRES

SOFOFA

Factores que dificultan para hacer negocios

(a mayor número mayor percepción de dificultad)

Most problematic factors for doing business

Source: World Economic Forum, Executive Opinion Survey 2017

Restrictive labor regulations	17.5
Inefficient government bureaucracy	16.8
Policy instability	15.9
Tax regulations	11.2
Tax rates	8.8
Inadequately educated workforce	7.8
Insufficient capacity to innovate	6.8
Government instability/coups	3.5
Crime and theft	3.4
Poor work ethic in national labor force	2.9
Inadequate supply of infrastructure	2.0
Access to financing	2.0
Corruption	0.9
Poor public health	0.4
Inflation	0.0
Foreign currency regulations	0.0

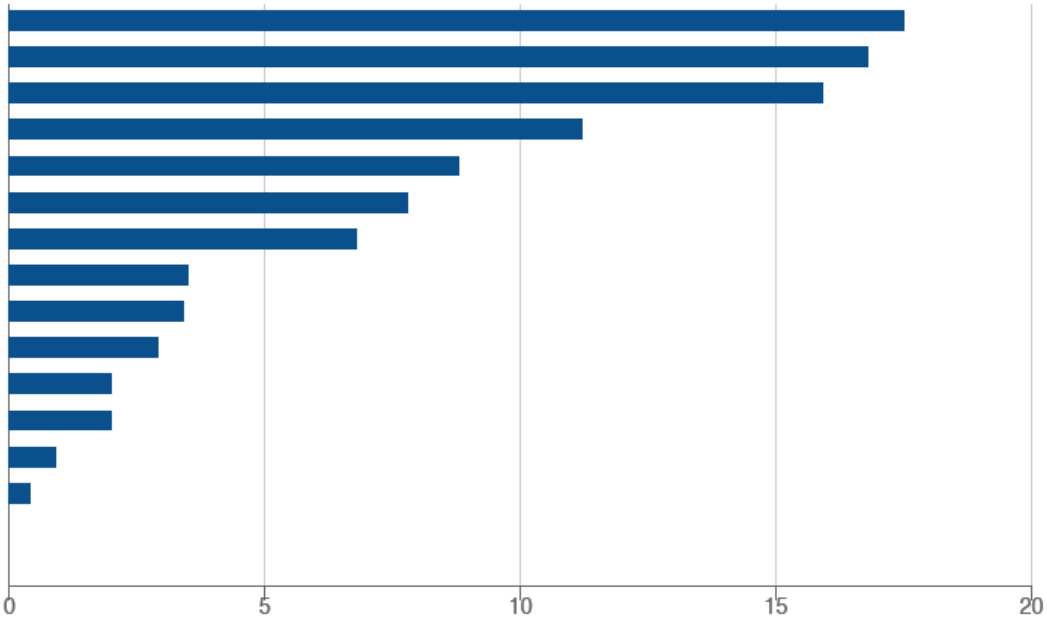

Note: From the list of factors, respondents to the World Economic Forum's Executive Opinion Survey were asked to select the five most problematic factors for doing business in their country and to rank them between 1 (most problematic) and 5. The score corresponds to the responses weighted according to their rankings.

Fuente: WEF – ICG 2017-2018

OECD

SOFOFA

Complejidad de los procedimientos regulatorios

(indice de 0-6, ordenados por complejidad)

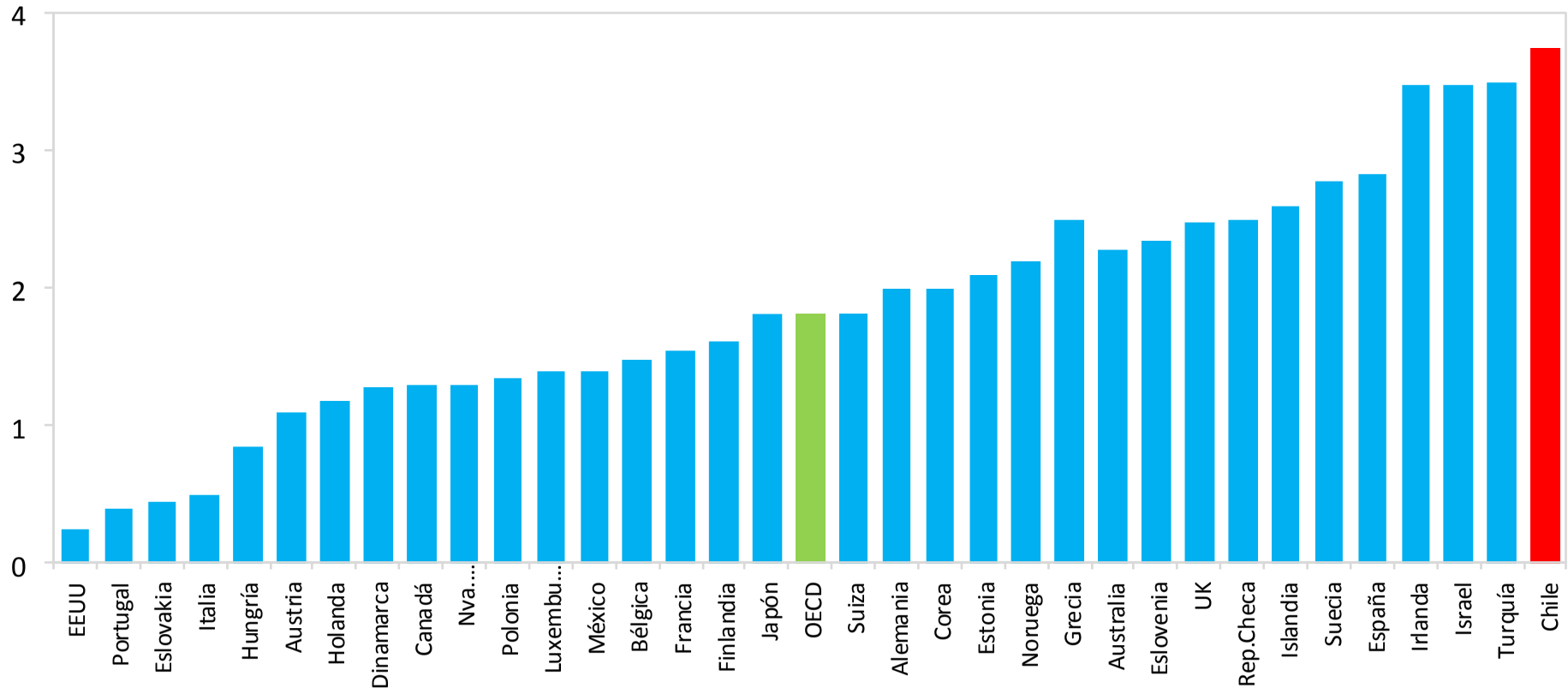

Fuente: OCDE

SOFOFA

Los complejos procedimientos de concesión de licencias obstaculizan la competitividad

Sistema de licencias y permisos

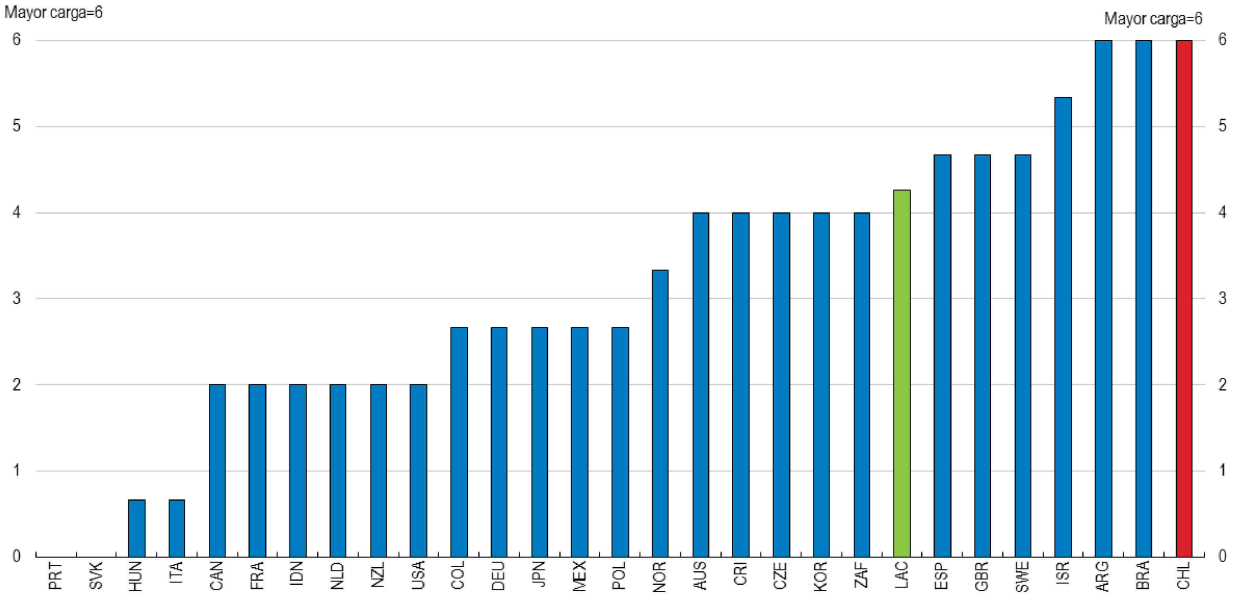

Nota: LAC es el promedio sin ponderar de Argentina, Brasil, Colombia, Costa Rica y México.

Fuente: OECD (2017), *base de datos de regulación del mercado de productos (Product Market Regulation, PMR).*

Fuente: OCDE

IMD

SOFOFA

FACULTAD ECONOMÍA Y NEGOCIOS UNIVERSIDAD DE CHILE

Informe de Competitividad Mundial 2018

Chile se mantiene en el lugar 35 del Ranking Mundial

FACULTAD ECONOMÍA Y NEGOCIOS UNIVERSIDAD DE CHILE

Informe de Competitividad Mundial 2018

Desafíos para Chile 2018

- ✓ Revitalizar la economía para aumentar la inversión, el crecimiento y el empleo.
- ✓ Controlar el gasto público para equilibrar el presupuesto fiscal.
- ✓ Implementar un plan nacional para mejorar la productividad.
- ✓ Reforma gubernamental que reduce la burocracia y promueva la eficiencia y descentralización.
- ✓ Promover la inversión en I + D mediante proyectos conjuntos entre universidades, empresas privadas y el sector público

¿QUE HAY DETRÁS DE ESTOS NÚMEROS Y RANKINGS?

SOFOFA

¿POLÍTICAS PÚBLICAS ANTI EMPRESAS?

¿EMPRESAS CHILENAS RENTISTAS Y EXTRACTIVISTAS?

¿ESTADO CAPTURADO POR LA POLÍTICA?

¿ESTADO CAPTURADO POR LA TECNOCRACIA Y LA EMPRESA?

¿ESTADO Y EMPRESA PRESCRIPTORES DE SOLUCIONES?

¿ESTADO Y EMPRESA PROCESADORES DE COMPLEJIDAD?

SOFOFA

III. El camino, Modernización del Estado y la Empresa

¿QUÉ ENTENDEMOS POR UN ESTADO MODERNO?

SOFOFA

~~ESTADO DE BIENESTAR~~

~~ESTADO SUBSIDIARIO~~

~~ESTADO GARANTE DE DERECHOS~~

~~ESTADO MÍNIMO~~

ESTADO COMO DISPOSITIVO PROCESADOR DE COMPLEJIDAD POLÍTICA

OBJETIVO: EQUILIBRAR/DIRIMIR ENTRE DIVERSOS FINES E INTERESES + PROVEER BIENES PÚBLICOS

¿CÓMO?: CON MARCOS INSTITUCIONALES

- **CON ALTOS GRADOS DE LEGITIMIDAD**
- **FLEXIBLES Y DINÁMICOS**
- **SIMPLES Y PREDECIBLES**

¿QUÉ DISPOSITIVOS DEL ESTADO CHILENO REQUIEREN MODERNIZARSE?

SOFOFA

DISPOSITIVOS	FINES, INTERESES, ACTORES
PROCESO DE FORMULACIÓN Y EVALUACIÓN DE REGULACIONES: STOCK Y FLUJO	ORIENTACIÓN POLÍTICA, CALIDAD TÉCNICA, ANÁLISIS EXPERTO, OPINIÓN AGENTES REGULADOS, PARTICIPACIÓN CIUDADANA
PROCESO DE APROBACIÓN DE PROYECTOS DE INVERSIÓN	CUIDADO MEDIO AMBIENTE, PARTICIPACIÓN CIUDADANA, CERTEZA JURÍDICA PARA INVERSIONISTAS
PROCESO DE DESCENTRALIZACIÓN	INTERESES NACIONALES, VOCACIÓN REGIONAL, DECISIONES CENTRALIZADAS, DECISIONES LOCALES
PROCESO I+D+i	CIENCIA, ACADEMIA, EMPRESA

¿QUÉ ENTENDEMOS POR UNA EMPRESA MODERNA?

SOFOFA

~~EMPRESA CAPITALISTA~~

~~EMPRESA SOCIAL~~

EMPRESA COMO DISPOSITIVO PROCESADOR DE COMPLEJIDAD ECONÓMICA

OBJETIVO: SATISFACER DEMANDA DE CIUDADANOS POR BIENES Y SERVICIOS

¿CÓMO?: CON ORGANIZACIONES QUE:

- **GENEREN VALOR PARA QUIENES PROVEEN CAPITAL, TRABAJO, TECNOLOGÍA Y CONOCIMIENTO**
- **GENEREN VALOR PARA EL ENTORNO EN EL CUAL SE INSERTAN**
- **CONSTRUYAN CAPITAL DE CONFIANZA**

¿QUÉ DISPOSITIVOS DE LA EMPRESA CHILENA REQUIEREN MODERNIZARSE?

SOFOFA

DISPOSITIVOS	FINES, INTERESES, ACTORES
PROCESO DE VINCULACIÓN CON LOS CAMBIOS TECNOLÓGICOS	CORE VS NON CORE, CAPACIDADES EXISTENTES VS CAPACIDADES NECESARIAS, PLANIFICACIÓN Y FOCO VS PROSPECCIÓN Y OPCIONALIDAD
PROCESO DE CONSTRUCCIÓN Y MANTENCIÓN DE CAPITAL DE CONFIANZA	TRANSPARENCIA VS RESERVA, INTERMEDIARIOS VS OPINIÓN PÚBLICO, ACTOR EMPRESARIAL VS ACTOR SOCIAL, EL “QUÉ” VS EL “CÓMO”
PROCESO DE ADAPTACIÓN A UN CLIENTE MÁS COMPLEJO Y EXIGENTE	TANGIBLE VS INTANGIBLE, SERVICIO VS TRATO, TECNOLOGÍA VS HUMANIZACIÓN
PROCESO DE INCORPORACIÓN DE LA DIVERSIDAD QUE EXISTE EN LA SOCIEDAD EN LA EMPRESA	INCLUSIÓN, DISCRIMINACIÓN, MERITOCRACIA, MUJERES, ESTUDIANTES, TERCERA EDAD, PROFESIONES HUMANISTAS Y CIENTÍFICAS

PROPUESTAS PARA MODERNIZAR EL ESTADO

SOFOFA

Institucional

1 DISEÑO Y EVALUACIÓN DE POLÍTICAS PÚBLICAS

- Creación Agencia de Calidad de Políticas Públicas
- Fortalecimiento de las capacidades Congreso

2 EVALUACIÓN AMBIENTAL DE PROYECTOS DE INVERSIÓN

- Modernización sistema de evaluación de impacto ambiental (SEIA)
- Armonización regulatoria de la Ley de Bases Generales del Medio Ambiente

3 ARTICULACIÓN PÚBLICO-PRIVADA I+D+I

- Creación del Ministerio de Ciencia, Conocimiento, Tecnología e Innovación

Regulatoria

4 SIMPLIFICACIÓN REGULATORIA

- +SIMPLE= Mejor, agenda multi-sectorial
- Código Tributario

5 REGULACIÓN PARA EL TRABAJO DEL MAÑANA

- Modernización del Código del Trabajo
- Modernización del marco regulatorio para la capacitación y educación para el trabajo

Gestión

6 DESCENTRALI-ZACIÓN

- Marco normativo para gestión tripartita – municipio, empresa y organización sociedad civil – de fondos de desarrollo comunal
- Ley de Traspaso de Competencias y Ordenamiento Territorial

7 GESTIÓN Y SERVICIO

- Digitalización de agencias del Estado

PROPUESTAS PARA EVOLUCIÓN EMPRESARIAL

SOFOFA

Integridad y Mejores prácticas

1 COMPARTIR EXPERIENCIAS

- Jornada Anual
- Documento Evolución Empresarial

2 AUTOEVALUACIÓN

- Instrumento Autoevaluación
- Premio Evolución Empresarial

Empresa y Sociedad

3 BARÓMETRO CONFIANZA EMPRESARIAL

- Estudio Antropológico
- Encuesta + BIG DATA

4 DIÁLOGOS SOFOFA

- Testimonios
- Conversatorios

Soluciones Privadas Desafíos Públicos

5 DESAFÍOS SOCIALES Y ECONÓMICOS

- Protagonistas: Jóvenes que no trabajan ni estudian
- Red de Empresas Inclusivas
- Capital Humano para Industria 4.0

6 ESPACIOS PÚBLICOS y CONSERVACIÓN

- Mapocho Limpio
- Institucionalidad para la conservación en coherencia con el desarrollo

SOLUCIONES PRIVADAS/ DESAFÍOS PÚBLICOS

SOFOFA

	Desafíos sociales / económicos	Espacios públicos / Sustentabilidad
EN DESARROLLO	**1 REIN** Red de empresas inclusivas (38) que busca promover la inclusión laboral para las personas con discapacidad.	**5 MAPOCHO LIMPIO** Alianza pública – privada que busca recuperar la ribera nor-poniente del Río Mapocho, hoy foco de basura y quemas ilegales.
EN DESARROLLO	**2 PROTAGONISTAS** Mejorar las condiciones de empleabilidad de jóvenes excluidos del sistema escolar, mediante un complemento técnico y experiencial.	**6 MEDICIÓN CALIDAD DE AIRE** Generar una red modelo que optimice el monitoreo de la calidad del aire.
EN INCUBACIÓN	**3 CAPACITACIÓN / SENCE** Para sectores con dificultad de acceso al mercado laboral: PYMEs, mujeres en condición de vulnerabilidad, jóvenes infractores de ley y adultos mayores.	**7 COMP. DE EMISIONES** Generar un banco de proyectos de alto beneficio socio – ambiental para reducir emisiones de material particulado y gases en centros urbanos.
EN INCUBACIÓN	**4 EDUCACIÓN DUAL** Escalar modelo de educación dual de los liceos SOFOFA a liceos técnicos de las municipalidades de Conchalí y Santiago	**8 INST. CONSERVACIÓN** Desarrollo de proyectos de inversión: una oportunidad para generar institucionalidad para la conservación (áreas marinas, parques nacionales, etc.)

Gracias

SOFOFA