

Desempleo llega a 7,7% en Santiago y expertos prevén mayor deterioro

Miércoles, 26 de Abril de 2017 - Id nota:610393

Medio : La Tercera
Sección : Negocios
Valor publicitario estimado : \$6894654.-
Página : 28
Tamaño : 26 x 37

<http://www.clientes.chileclipping.com/multimedia/20170426/phpcmUuK4.jpg>

Desempleo llega a 7,7% en Santiago y expertos prevén mayor deterioro

- ▶ Analistas discreparon con el ministro de Hacienda quien catalogó la cifra como "excelente".
- ▶ Estiman que el viernes el INE arrojaría un alza en la desocupación a nivel nacional, hasta 6,8%.

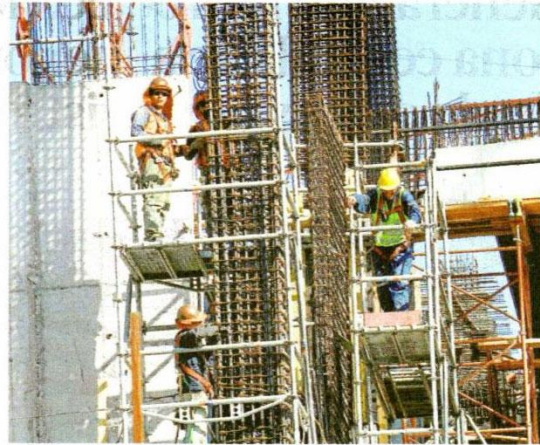

▶ En el sector Construcción la cesantía llegó a 10,7% en la capital. FOTO: ARCHIVO

Pablo Guarda V.

A pesar de la mirada optimista con la que el ministro de Hacienda, Rodrigo Valdés, calificó el 7,7% que arrojó la tasa de desempleo del Gran Santiago en marzo -dada la caída respecto al 9,4% de igual mes del año pasado, los analistas del mercado fueron unánimes en poner en duda una interpretación positiva del dato revelado ayer por la encuesta de empleo de la Universidad de Chile, y que -por el contrario- más bien ratifica y anticipa un mayor deterioro del mercado laboral.

El jefe de las finanzas públicas sostuvo que "es una excelente cifra", destacando que "el empleo asalariado se incrementa también significativamente, 1,8%".

Si bien matizó su opinión recordando que marzo de 2016 "no fue un buen mes", y que "no debía hacerse un gran cuadro de una cifra", la autoridad económica re-
marcó que "la cifra, por donde se le mire, es una cifra positiva".

Sin embargo los expertos sí encontraron otra mirada. De hecho, el propio director del Centro de Microdatos de la

GRAN SANTIAGO

4,4%

Aumentó la creación de empleo en marzo, superior al 2,5% de la fuerza de trabajo.

19%

Fue el alza del empleo por cuenta propia, mientras los asalariados subieron 1,8%.

Cesantía al alza en Construcción

▶▶ Hasta 10,7% alcanzó la cesantía en el sector construcción en marzo, un avance respecto al 9,9% del mismo mes del año anterior. En este sentido, el director del Centro de Microdatos señaló que "el sector construcción tiene una caída importante en la punta, que muestra lo que ocurre en los últimos meses", destacando además la situación que afectó al sector ma-

U. de Chile, Jaime Ruiz-Tagle, fue enfático en explicar que el alza de los asalariados "estuvo muy marcada por lo que ocurrió en marzo del año pasado, donde hubo un ajuste muy importante".

Por lo mismo, revisando datos de tendencia, Ruiz-Tagle planteó que "respecto al promedio de 2016, el nivel de este tipo de empleo es más bajo, y mirando 2015 todavía estaría por debajo. Incluso, son niveles similares o por debajo de 2014".

Con esto, enfatizó que "el empleo asalariado no ha crecido de manera importante en los últimos años y el dato

manufacturero. En ese caso, la cesantía llegó a un 7,4%, sobre el 6,6% de marzo de 2016. Asimismo, servicios de gobierno y financieros avanzó hasta un 7,6% de cesantía, un incremento de 0,4 puntos en doce meses. Ante estas cifras, Cristóbal Gamboni, economista de BBVA, aseguró que el 7,7% de desempleo en marzo "está relacionado con el deterioro de la economía".

de marzo está en línea con aquello".

"No es excelente"

Desde el mercado, los analistas aseguran que la cifra da cuenta de un mayor deterioro del mercado laboral, a diferencia de las declaraciones de Valdés, quien comentó que "siempre uno puede tratar de llevar agua a su molino y buscar el puntito negro de una encuesta. La de hoy tiene puntos negros muy chiquititos".

Juan Bravo, investigador de Clapes-UC, enfatizó que "la comparación en 12 meses de la tasa de desempleo está un poco contaminada por el dato del año pasado, que fue totalmente anómalo", agregando que "la composición del empleo creado es muy mala. El que lidera es cuenta propia (19%), mientras que el emprendimiento de buena calidad (empleador) se destruye (-8,9%). Ahí coinciden las encuestas con la del INE, en cuanto a la mayor precariedad en el mercado laboral".

En este sentido, Bravo explicó que "la tasa de desempleo del INE irá subiendo hacia mediados de año, superando el 7%". Esto último,

fue compartido transversalmente por los economistas consultados, proyectando que la cifra de enero-marzo (que se conocerá el viernes) podría ubicarse entre 6,6% y 6,8%, panorama que cobra sentido toda vez que el sondeo de la U. de Chile anticipa la tendencia de la encuesta del INE (ver gráfico).

En tanto, Francisco Klapp, investigador de LyD, afirmó que el desempleo en el Gran Santiago "sugiere que está empeorando el mercado laboral", catalogando de "una lectura demasiado optimista" la visión del ministro de Hacienda.

Alejandro Fernández, economista de Gemines, enfatizó que "los datos no son tan buenos si se miran desestacionalizados, ya que indican una caída en el empleo y aumento en la desocupación".

Finalmente, Tomás Flores, economista jefe de FX One, planteó que "este empeoramiento del mercado laboral ya ha impactado el consumo de las familias y elevado el riesgo por la deuda vigente, lo que se observa con la duplicación de las quiebras de personas. No hay ninguna cifra excelente que podamos celebrar".

MERCADO LABORAL



"Es importante reconocer que el mercado laboral en esta foto es bastante bueno".

Rodrigo Valdés
Ministro de Hacienda

"El empleo asalariado no ha crecido de manera importante en los últimos años".

Jaime Ruiz-Tagle
Director del Centro de Microdatos de la U. de Chile

"La comparación en 12 meses está un poco contaminada por el dato del año pasado, totalmente anómalo".

Juan Bravo
Investigador de Clapes-UC

EVOLUCION DEL DESEMPLEO EN EL GRAN SANTIAGO

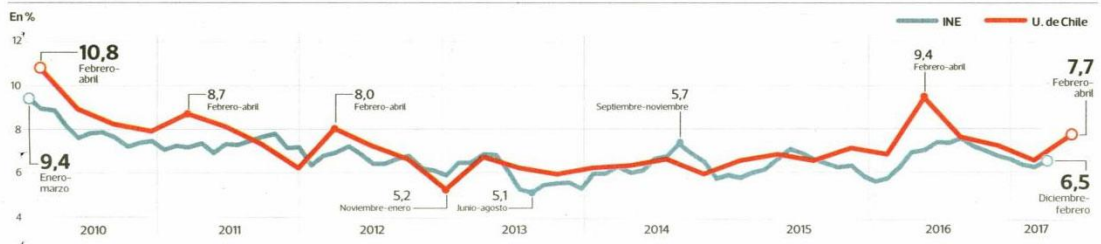

FUENTE: Centro de Microdatos Universidad de Chile / INE

Hilda Oliva - LA TERCERA