PAÍS CIRCULAR®
viernes, 16 octubre 2026

Transición Energética / Colaboración público-privada

Primera Mesa de Mercados de Carbono y Competitividad traza su agenda de trabajo para fortalecer los mercados en Chile

El lanzamiento oficial se realizó en el marco del Chile Carbon Forum 2026. La iniciativa consolida un espacio permanente de colaboración para destrabar barreras, impulsar la competitividad de las empresas chilenas y proyectar soluciones sectoriales, comenzando por la industria forestal.

PAÍS CIRCULAR 16 OCT 2026 A LAS 4:15 PM





La **"Mesa Público-Privada de Mercados de Carbono y Comp** mpulsada por **Transforma Cambio Climático** y desarrollada en conjunto con **Carbono Chile A.G., Ministerio del Medio A** **tivo Sostenible del Ministerio de Economía, Fomento y Turismo; y Líderes Empresariales por la Acción Climática (** ta con las empresas, coordina y en su calidad de consejero del directorio de Transforma Cambio Climático preside la mesa. Es fortalecer las condiciones habilitantes, la regulación y las capacidades del ecosistema que promuevan los proyectos de ca

Este hito se da en un momento de inflexión para el sector productivo nacional: los mercados de carbono ya no son una agenda exclusivamente ambiental sino una condición clave de acceso a los mercados internacionales para las empresas chilenas. En este escenario, la articulación entre Corfo, a través de Transforma Cambio Climático y los actores de la cadena tiene un rol estratégico, considerando que conectar la oferta con la demanda y reducir los costos de transacción del mercado constituyen verdaderos bienes públicos de fomento productivo.

El propósito de la mesa público-privada es contar con un espacio acotado de colaboración, concebido como un canal institucional permanente de diálogo para identificar e impulsar acciones concretas que puedan ser abordadas en el futuro, a través de información actualizada sobre el estado del sector y destrabar barreras normativas y operativas.

"Nuestro objetivo es que los mercados de carbono se conviertan en una verdadera palanca de inversión y de cumplimiento de las metas climáticas del país", señaló **Cristián Mosella, presidente de Carbono Chile A.G.**

La agenda estratégica aborda los principales desafíos del sector mediante un conjunto de pilares orientados a fortalecer la certeza regulatoria a través de reglas claras, plazos definidos y una menor carga administrativa, impulsando al mismo tiempo la implementación del Artículo 6 y acuerdos bilaterales para la transferencia de resultados de mitigación. Asimismo, el trabajo de la mesa promueve la integridad ambiental en la apertura de nuevos mercados, el monitoreo riguroso y medición de proyectos en fase de emisión de créditos, y la creación de instrumentos que movilicen financiamiento y aumenten la demanda. Todo esto se complementa con el fortalecimiento de las capacidades técnicas especializadas para acelerar la ejecución de las iniciativas.

"Considerando que se trata de un mercado que se encuentra en una primera etapa de estructuración, donde hemos sido capaces de ser pioneros en la región, la coordinación público-privada es vital en poder apalancar y dirigir financiamiento climático, alcanzar el escalamiento de proyectos, capitalizar sus beneficios y virtudes y cumplir con los compromisos internacionales. Este mercado necesita que ambos sectores podamos conversar, sacar aprendizajes, construir sobre eso y generar un sistema que sea cada vez más eficiente y efectivo, sobre todo, que las expectativas del sector privado y público queden alineadas" subrayó **Hernán López, jefe de la división Cambio Climático del Ministerio de Medio Ambiente.**

"Desde CLG Chile queremos comprometernos a trabajar una agenda que signifique por un lado reducción de emisiones para cumplir la agenda de descarbonización de nuestra economía, pero, por otro lado, movilizar capital. Que se materialice la inversión, que ocurra en Chile, que agregue valor, que agregue productividad, tecnología, innovación, empleo que tanto necesitamos en estos momentos", destacó **María Teresa Ruiz-Tagle, directora ejecutiva de CLG Chile.**

PAÍS CIRCULAR®
viernes, 16 octubre 2026

Productivo Sostenible (DPS) del Ministerio de Economía.

"Como Transforma Cambio Climático estamos profundamente desafiados con esta mesa, pero muy satisfechos de haber llegado a buen puerto, de haberla constituido y de tener metas concretas, de levantar las brechas de aquí a diciembre, levantar proyectos, metodologías y el trabajo colaborativo y conjunto a través de la articulación público-privada", **concluyó Irina Reyes, gerenta de Transforma Cambio Climático.**

Con el lanzamiento de esta agenda, la Mesa Público-Privada consolida un paso decisivo para posicionar a Chile como un referente regional en mercados de carbono y reafirma el compromiso de transformar la sostenibilidad en una ventaja competitiva permanente para el país.

#agenda de trabajo | #apalancar financiamiento | #Carbono Chile AG | #Cristián Mosella | #descarbonización | #DPS | #inversión | #Irina Reyes | #María Teresa Ruiz-Tagle | #mercados de carbono | #mesa público-privada | #metas climáticas | #Ministerio de Economía | #Ministerio de Medio Ambiente | #mitigación | #proyectos | #Transforma Cambio Climático

Transición Energética

COMPARTIR

MÁS NOTICIAS DE TRANSICIÓN ENERGÉTICA



Colbún renueva alianza para que el Maratón de viña del Mar sea carbono neutral por tercer año consecutivo

Al igual que los últimos tres años, el Itaú Maratón de Viña del Mar será carbono neutral gracias...

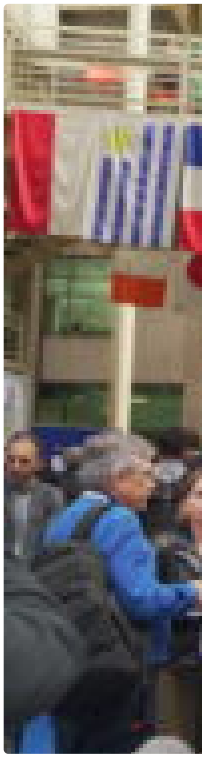

A una semana del Chile Ca

La tercera edición del mayor



PAÍS CIRCULAR®
viernes, 16 octubre 2026

Ball
MIDAS
AZA Acero Sostenible
aes Andes
isa ENERGÍA
CONSORCIO SANTA MARTA
DOE EL BANCO DE INFORMACIÓN DE CHILE
OCEANA
MSUR ASOCIACIÓN DE MUNICIPIOS
PEFC PEFC/24-01-01

Directorio País Circular
de País Circular
Conecta con profesionales y expertos en sostenibilidad
Explora perfiles, sectores productivos y organizaciones que impulsan la economía circular.
EXPLORA EL DIRECTORIO →



